

## ODDELKI PODALJŠANEGA BIVANJA (OPB)

Oddelki OPB v šolskem letu 2024/25:

- **Matična šola**

- **OPB 1:** 1. razred  
UČITELJICA: Maja Brate
- **OPB 2:** 2. razred  
UČITELJICI: Andreja Hrovat in  
Katja Trogar
- **OPB 3:** 3. in 4. razred  
UČITELJICA: Boža Drolc
- **OPB 4:** 5. razred  
UČITELJI: Marjana Jeras, Katja Trogar  
in Borut Škrjanc



- **PŠ Sela:**

- 1.–4. razred  
UČITELJICE: Mija Frontini, Alenka Juhant,  
Petra Knez in Nataša Žebaljec

- **PŠ Zgornji Tuhinj**

- **OPB 1:** 1. razred  
UČITELJICA: Marinka Pirc
- **OPB 2:** 2. razred  
UČITELJICA: Mojca Kolar
- **OPB 3:** 3. in 4. razred  
UČITELJICA: Barbara Melanšek

- **PŠ Motnik:**

- 1.–4. razred  
UČITELJICA: Nataša Klopčič



## PRIPOROČILA ZA KAKOVOSTNO IZVAJANJE OPB

- Iz organizacijskih in varnostnih razlogov se je **treba držati ure prihoda in odhoda**, ki ste ga navedli na prijavnici.
- **Spremembe** ure prihoda in odhoda so možne le v dogovoru z vodstvom šole in učiteljem OPB.
- Predčasen odhod učenca dovoli učitelj **le s pisnim dovoljenjem staršev** (zapis v beležko s podpisom). Učenec obvestilo pokaže učitelju OPB.
- Starše prosimo, da ob prevzemu otroka počakajo **pred šolo**.
- OPB ne more v celoti nadomestiti domačega dela, zato starše prosimo, da vsak dan z otrokom pregledajo domačo nalogo.
- Učitelji nismo odgovorni za igrače in druge predmete, ki jih otroci prinašajo v šolo.
- Podaljšano bivanje je organizirano do 16.30. Če zaradi izrednih okoliščin otroka ne morete prevzeti pravočasno, vas prosimo, da o tem čim prej obvestite učitelja. Zamujena ura se staršem lahko obračuna po položnici.



OŠ Šmartno v Tuhinju Šmartno 27a 1219 Laze v Tuhinju	PŠ Zg. Tuhinj Zg. Tuhinj 45 1219 Laze v Tuhinju
PŠ Sela Sela 5 1240 Kamnik	PŠ Motnik Motnik 8 1221 Motnik

# PODALJŠANO BIVANJE



OŠ ŠMARTNO V TUHINJU  
šolsko leto 2024/25

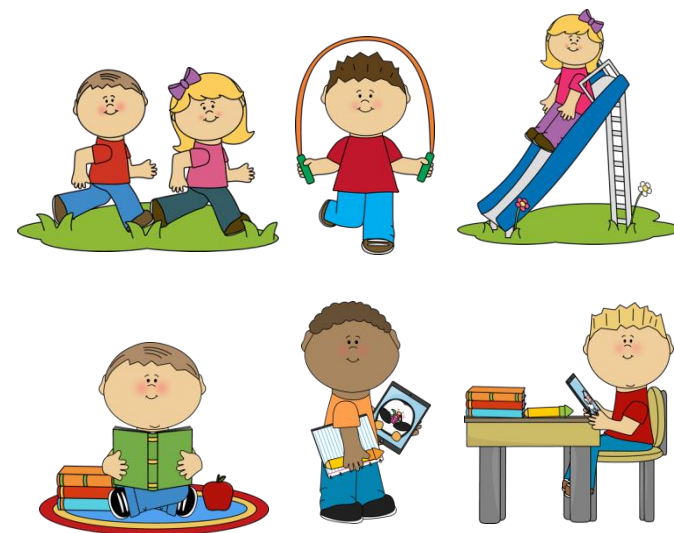

## PODALJŠANO BIVANJE

Podaljšano bivanje je oblika vzgojno-izobraževalnega procesa, ki jo šola organizira po pouku in je namenjena učencem od 1. do 5. razreda. Vanj se učenci vključujejo prostovoljno s prijavo staršev v okviru pravil, ki jih določi šola.

Cilje podaljšanega bivanja predpisuje nacionalni koncept, ki vsebuje naslednje dejavnosti:

### Kosilo in malica

Med šolskimi obroki se učenci učijo kulture prehranjevanja. Učenci:



- se učijo primerno obnašati pri jedi, pravilno uporabljati jedilni pribor in pri jedi uživati,
- spoznajo pomen zdrave in uravnotežene prehrane.

### Sprostitutvena dejavnost

Namenjena je počitku, sprostitvi in obnavljanju psihofizičnih moči učencev. Učenci:



- se pogovarjajo o svojem delovnem dnevu,
- obišejo šolsko knjižnico,
- rišejo, barvajo, berejo po lastni izbiri,
- gredo na sprehod,
- se igrajo različne igre v notranjih ali zunanjih prostorih.

## Samostojno učenje

V okviru te dejavnosti poteka usmerjanje in navajanje učencev na samostojno opravljanje različnih učnih aktivnosti. Učenci:



- se učijo načrtovati svoje delo in upoštevati navodila,
- povezujejo, utrjujejo in poglobljajo učno snov,
- se učijo uporabljati različne vire,
- se učijo iskati/nuditi pomoč,
- se učijo sodelovati pri reševanju nalog in razvijajo svoje sposobnosti za delo v skupini.

### Ustvarjalno preživljanje časa

Je dejavnost, ki je namenjena razvedrilu, sprostitvi, počitku in v kateri učenci nimajo učnih obveznosti. Učenci:

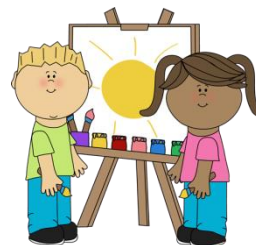

- izdelujejo zanimive izdelke,
- sodelujejo pri raznih športnih aktivnostih,
- sodelujejo v vodenem pogovoru,
- pojejo in plešejo,
- opazujejo in raziskujejo,
- berejo, pišejo, rišejo ...

## URNIK DEJAVNOSTI

11.50–12.40	sprostitutvena dejavnost
12.40–13.30	kosilo
13.30–14.20	samostojno učenje
14.20–15.10	sprostitutvena dejavnost
15.10–16.00	ustvarjalno preživljanje časa
16.00–16.30	ustvarjalno preživljanje časa

Urnik dejavnosti je okviren. Glede na individualne različnosti učencev ter njihovo psihofizično pripravljenost je možna drugačna razporeditev dejavnosti.

## POMEMBNE INFORMACIJE

### Telefonska številka za nujne primere:

- OPB Šmartno: **01/320 75 51**  
(za prevzem otrok iz OPB **031 575 500** - pred glavnim vhodom)
- PŠ Motnik: **01/834 81 20**
- PŠ Sela: **01/839 22 60**
- PŠ Zg. Tuhinj: **01/834 70 54**

### Občasna odjava/prijava kosila in pop. malice:

- kosilo: na dan odjave do 8. ure zjutraj
- popoldanska malica: do četrтка do 8. ure za naslednji teden
- odjava/prijava:
  - eAsistent
  - **01/834 72 00**
  - [prehrana@ossmartno-tuhinj.si](mailto:prehrana@ossmartno-tuhinj.si)
- starši o tem **pisno obvestijo tudi učitelja OPB** (zapis in podpis v beležko).